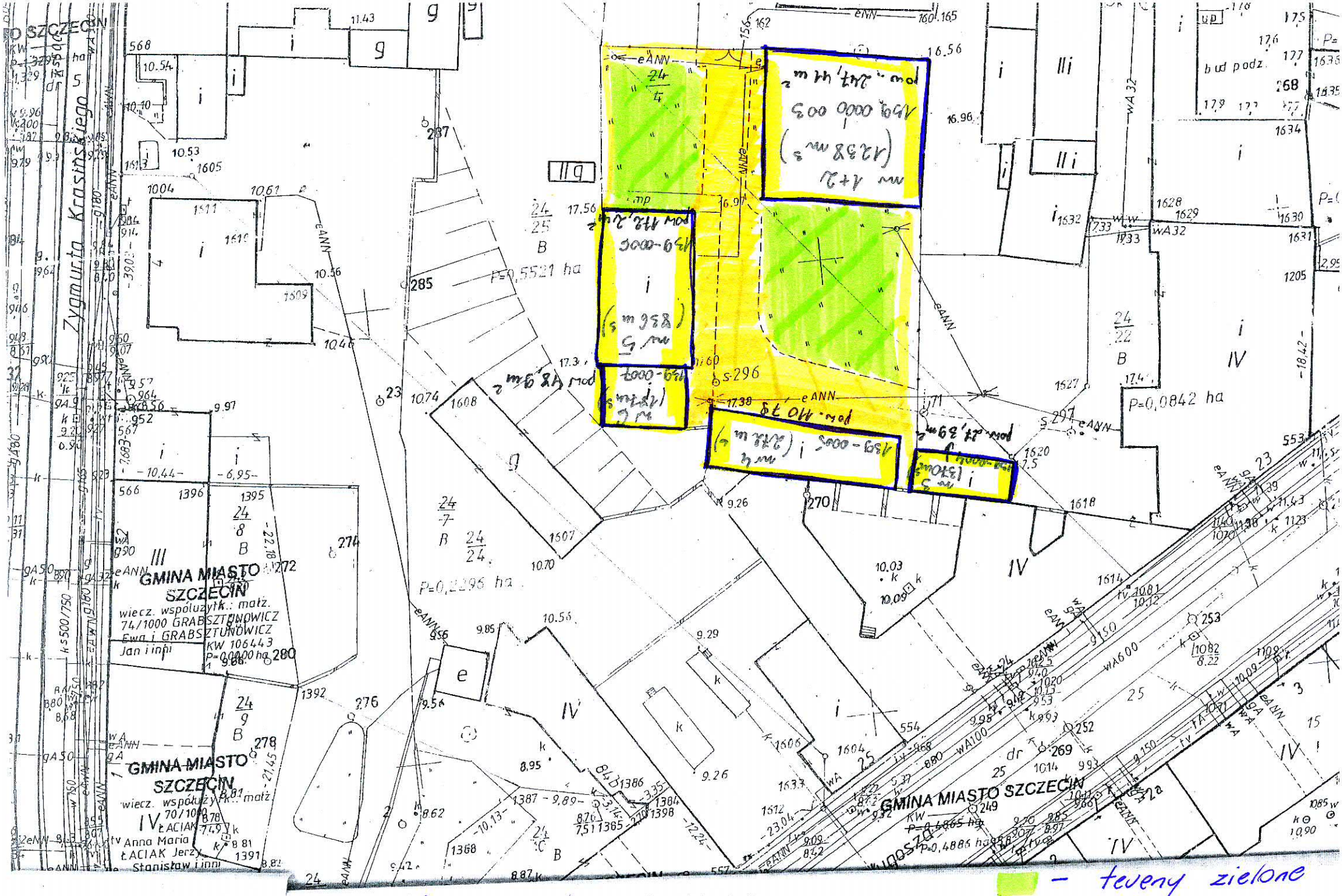
Zygmunta Krasińskiego
GMINA MIASTO SZCZECIN
wiecz. współużytk.: małż.
74/1000 GRABSZTUNOWICZ
Ewa i GRABSZTUNOWICZ
Jan i inni
KW 106443
GMINA MIASTO SZCZECIN
wiecz. współużytk.: małż.
70/1000
ŁACIAK
Anna Maria
ŁACIAK Jerzy
Stanisław i inni
GMINA MIASTO SZCZECIN
P=0,5521 ha
P=0,0842 ha
P=0,2296 ha
P=0,4886 ha
bud podz.
MAGAZYNY UL. NIEMCEWICZA
– tereny zielone
– tereny utwardzone